校園好行
零距離

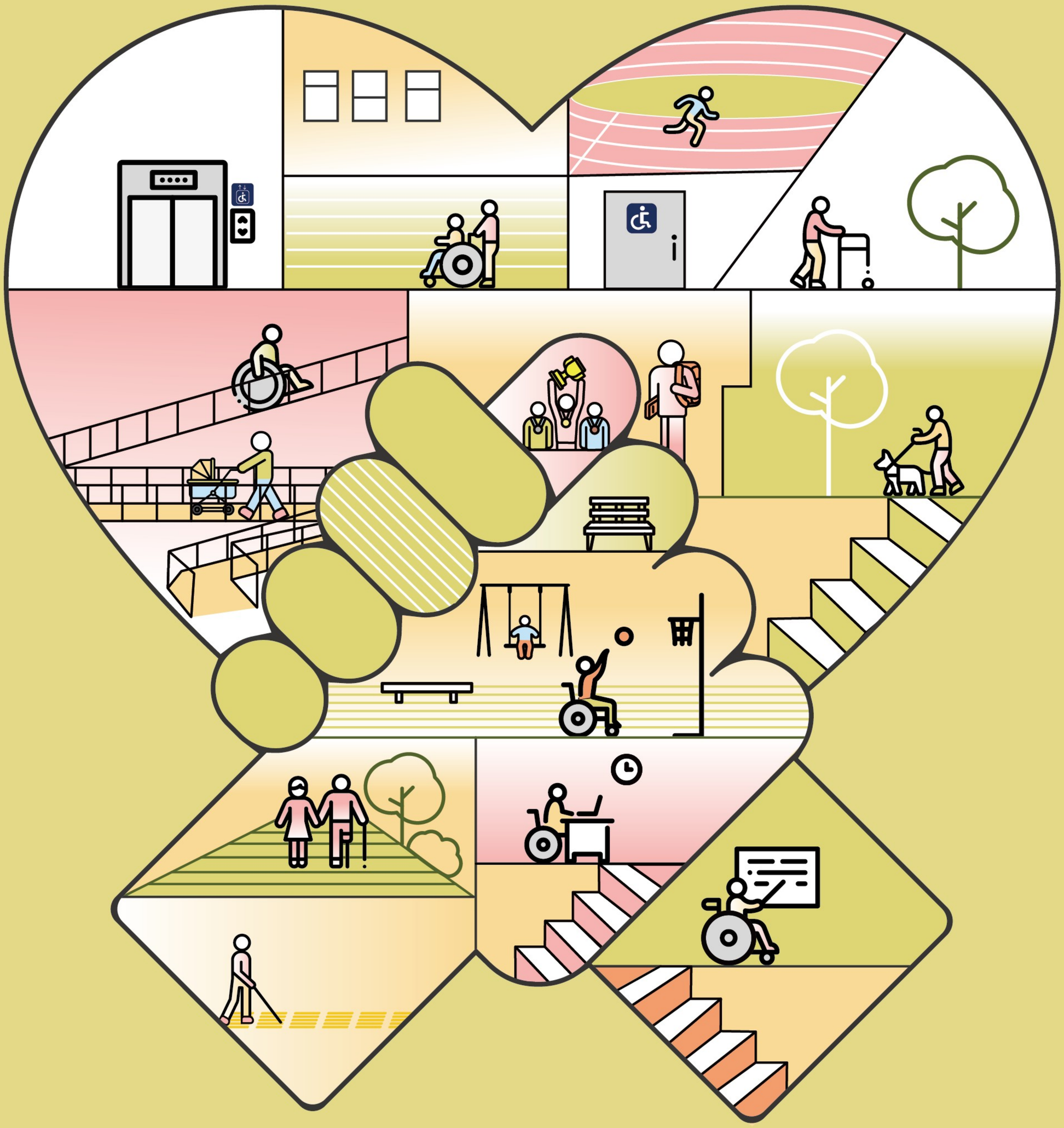

主辦單位 教育部學生事務及特殊教育司　執行單位 財團法人台灣建築中心