# 115年度
# 教育部辦理大專校院優良校園無障礙建築物評選及獎勵實施計畫

## 既有建築物組

申請學校

# 國立雲林科技大學

申請建築物

# 圖書館

YunTech 國立雲林科技大學
National Yunlin University of Science & Technology

# 圖書館基本資料說明

使用執照：(83)(雲)營使字第2105號、(95)(雲)營使字第01032號

| 樓層 | 主要用途 |
| --- | --- |
| B1 | 易習堂、藝術中心 |
| 1~2樓 | 校史館、藝術中心、教學研究支援中心 |
| 3樓<br>4樓 | 期刊區 |
| 5~7樓 | 書庫區 |
| 8樓 | 視聽資源中心 |
| 9樓 | 九號書庫 |
| 屋頂突出物 | 電梯機房 |



# 無障礙設施一覽表

| 項次 | 設施設備項目 | 設置樓層（位置） | 設置數量 |
|---|---|---|---|
| 1-1 | 校區主要進出地點引導標誌 | 1.大學路正門<br>2.仁義路側門<br>3.校區各交通要道 | 15 |
| 1-2 | 建築物引導標誌 | 1.正門<br>2.1F、3F、5F、7F~9F電梯旁牆面<br>3.電梯內部 | 9 |
| 2-1 | 無障礙通路-主要動線 | 地面層 | 4 |
| 2-2 | 無障礙通路-建築物 | BF、1F，3F~9F | 9 |
| 3 | 無障礙樓梯 | 1.地面層←→1F<br>2.1F←→8F<br>3.(1F←→2F)<br>4.(3F←→4F x 2)<br>5.(5F←→6F)<br>6.1F←→BF x 3 | 5+4 |
| 4 | 無障礙昇降設備 | 1.1F←→9F<br>2.1F←→BF | 2.5 |
| 5-1 | 無障礙廁所 | BF、1F、3F、8F | 4 |
| 5-2 | 男廁無障礙小便器 | BF、1F、3F、8F | 4 |
| 6 | 輪椅觀眾席 | 8F | 2 |
| 7-1 | 無障礙汽車停車空間 | 圖書館西側、南側及管院東側 | 3 |
| 7-2 | 無障礙停車空間-機車 | 無 | - |
| 8 | 無障礙寢室 | 無需設置 | - |
| 9 | 無障礙浴室 | 無需設置 | - |



# 全區引導標誌－三十二處

| 行政大樓指標樣式符號一覽表 | | | | |
|---|---|---|---|---|
| 圖示 | 符號 | 編號 | 名稱 | 數量 |
| | | A1 | 全區導覽圖(大型)<br>W190 X H220 cm | 1 |
| | | A2 | 全區導覽圖(小型)<br>W140 X H220 cm | 5 |
| | | B | 道路引導(雙面)<br>W85 X H350 cm | 9 |
| | | C | 學院定點標示<br>W250 X H160 cm | 5 |
| | | D1 | 各單位定點標示(雙面)<br>W65 X H325 cm | 11 |
| | | D2 | 各單位定點標示(中型雙面)<br>W55 X H275 cm | 1 |






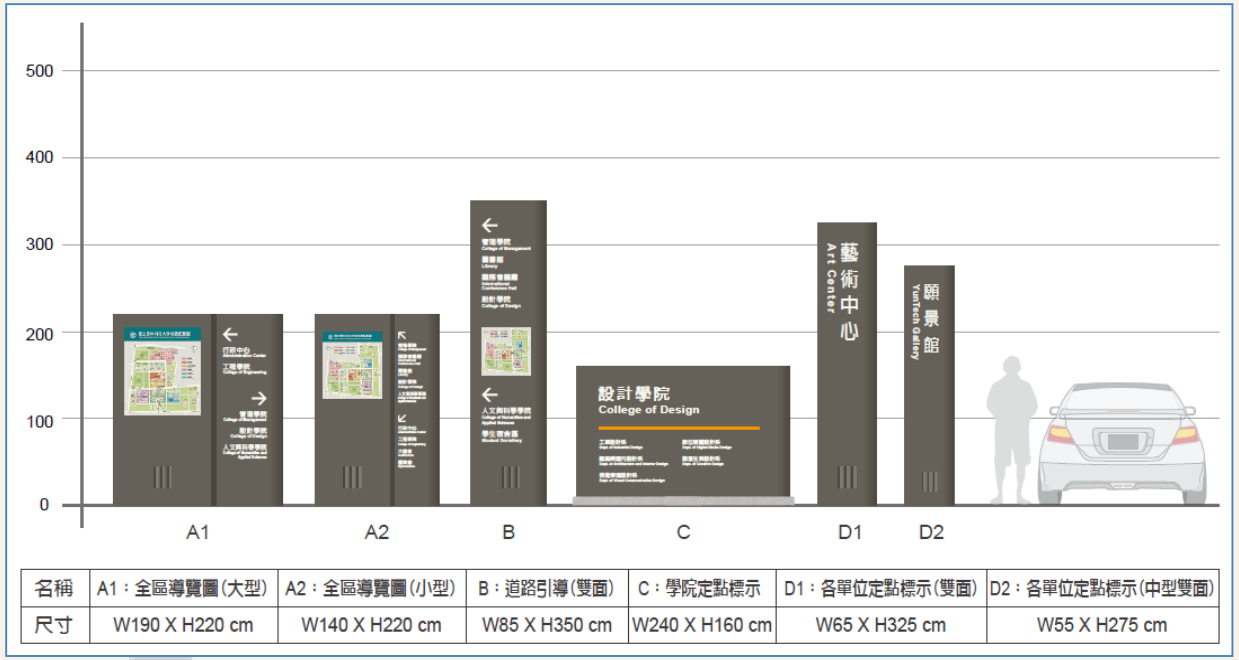


| 名稱 | A1：全區導覽圖(大型) | A2：全區導覽圖(小型) | B：道路引導(雙面) | C：學院定點標示 | D1：各單位定點標示(雙面) | D2：各單位定點標示(中型雙面) |
|---|---|---|---|---|---|---|
| 尺寸 | W190 X H220 cm | W140 X H220 cm | W85 X H350 cm | W240 X H160 cm | W65 X H325 cm | W55 X H275 cm |




校園地圖標註所在位置




往梅山 To Meishan
N
自動體外心臟去顫器 Automated External Defibrillator
學生宿舍 Student Dormitory
設計學院 College of Design
人文與科學學院 College of Humanities and Applied Sciences
工程學院 College of Engineering
行政區域 Administration Area
管理學院 College of Management
智慧科技學院 College of Artificial Intelligence Technology
學生宿舍區 Student Dormitory
智慧科技學院 College of Artificial Intelligence Technology
設計學院 College of Design
人文與科學學院 College of Humanities and Applied Sciences
工程學院 College of Engineering
管理學院 College of Management
龍潭路 Longtan Road
大學路 University Road
四維路 Sivei Road
往竹山 To Chushang
To Dounan 往斗南
無障礙停車格
無障礙坡道
無障礙通路


往梅山 To Meishan
N
自動體外心臟去顫器 Automated External Defibrillator
學生宿舍 Student Dormitory
設計學院 College of Design
人文與科學學院 College of Humanities and Applied Sciences
工程學院 College of Engineering
行政區域 Administration Area
管理學院 College of Management
智慧科技學院 College of Artificial Intelligence Technology
學生宿舍區 Student Dormitory
智慧科技學院 College of Artificial Intelligence Technology
設計學院 College of Design
人文與科學學院 College of Humanities and Applied Sciences
工程學院 College of Engineering
管理學院 College of Management
龍潭路 Longtan Road
大學路 University Road
四維路 Sivei Road
往竹山 To Chushang
To Dounan 往斗南
無障礙電梯
無障礙廁所

# 無障礙停車格－三處

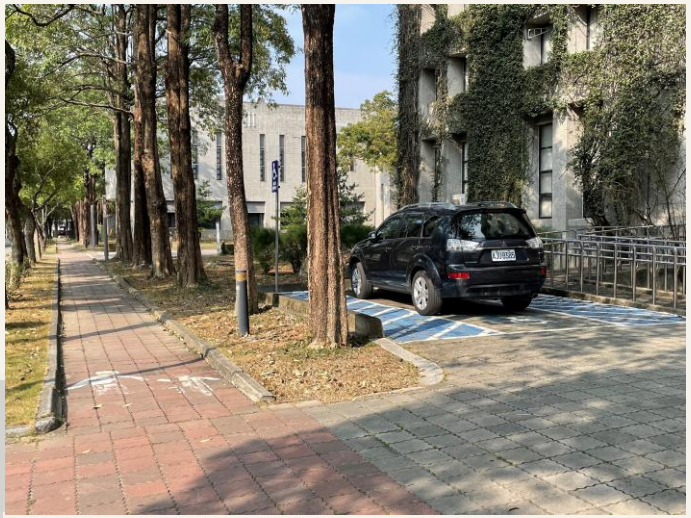



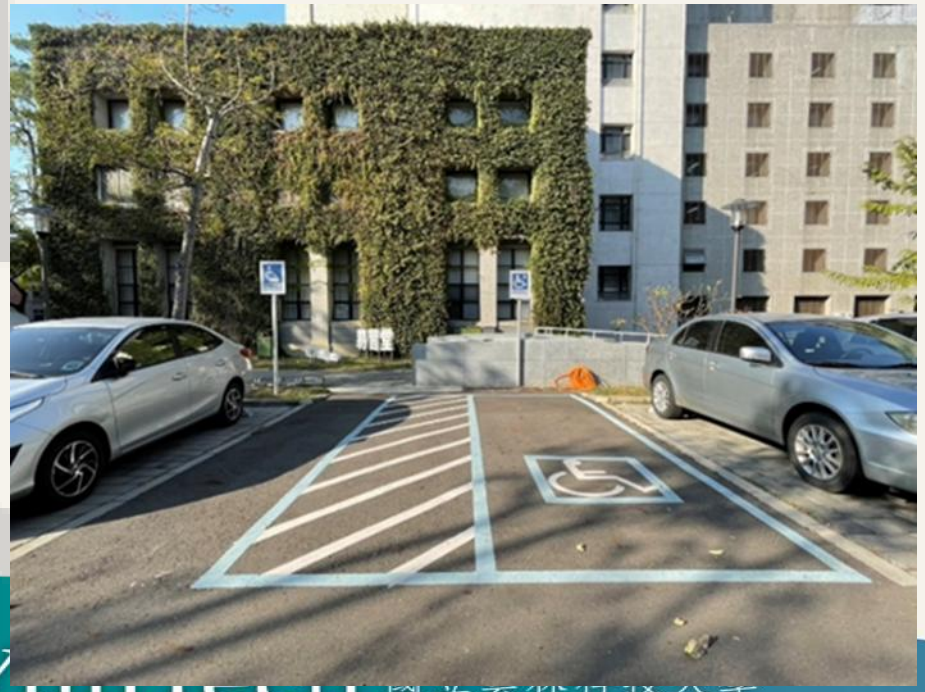

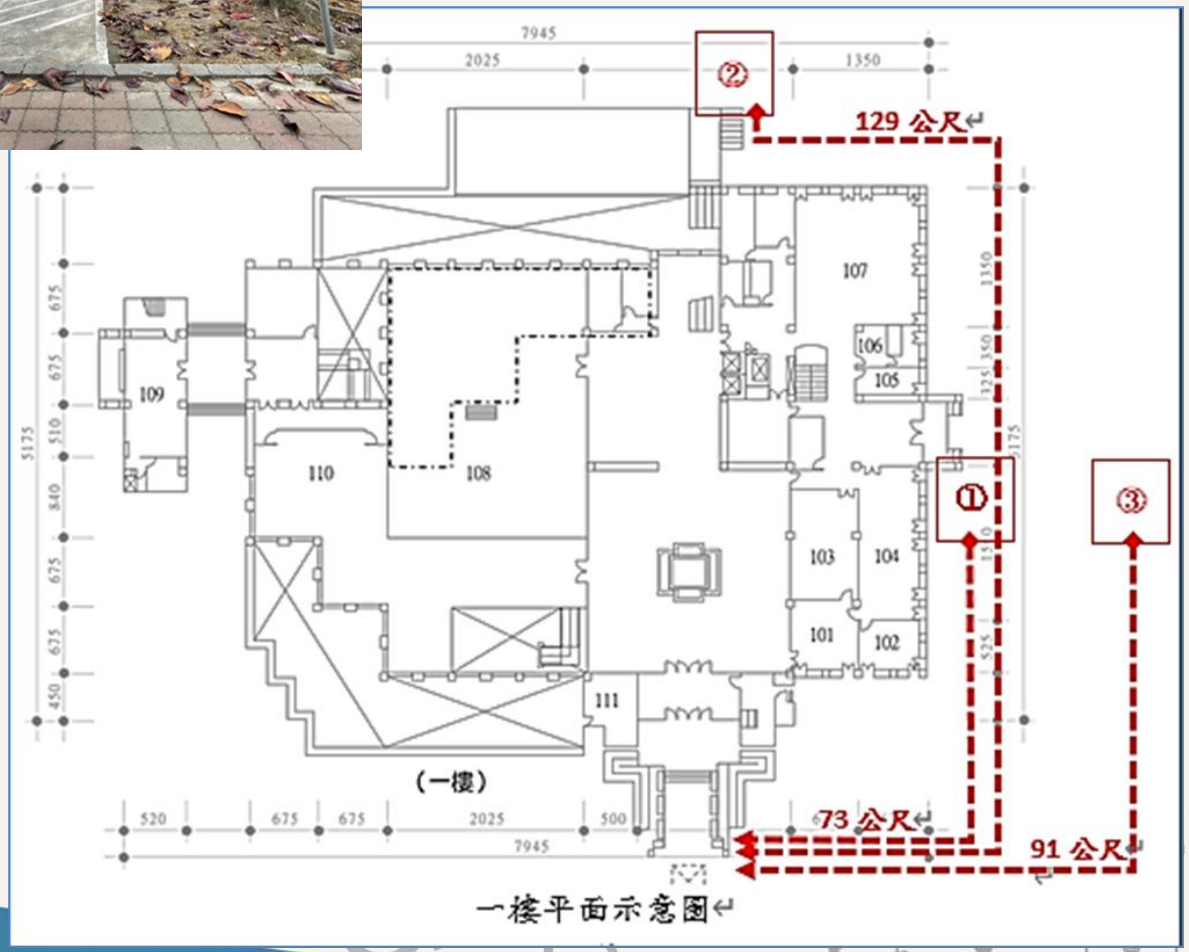

一樓平面示意圖

# 三處無障礙停車格車道與無障礙通路分開設置






下車後即可由步道前往圖書館





下車後即可由步道前往圖書館





下車後即可由步道過斑馬線後前往圖書館

# 建築物各樓層引導標誌-多處




入口導覽圖標示無障礙廁所、無障礙飲水機及
無障礙充電座所在樓層及位置















# 無障礙坡道-六座

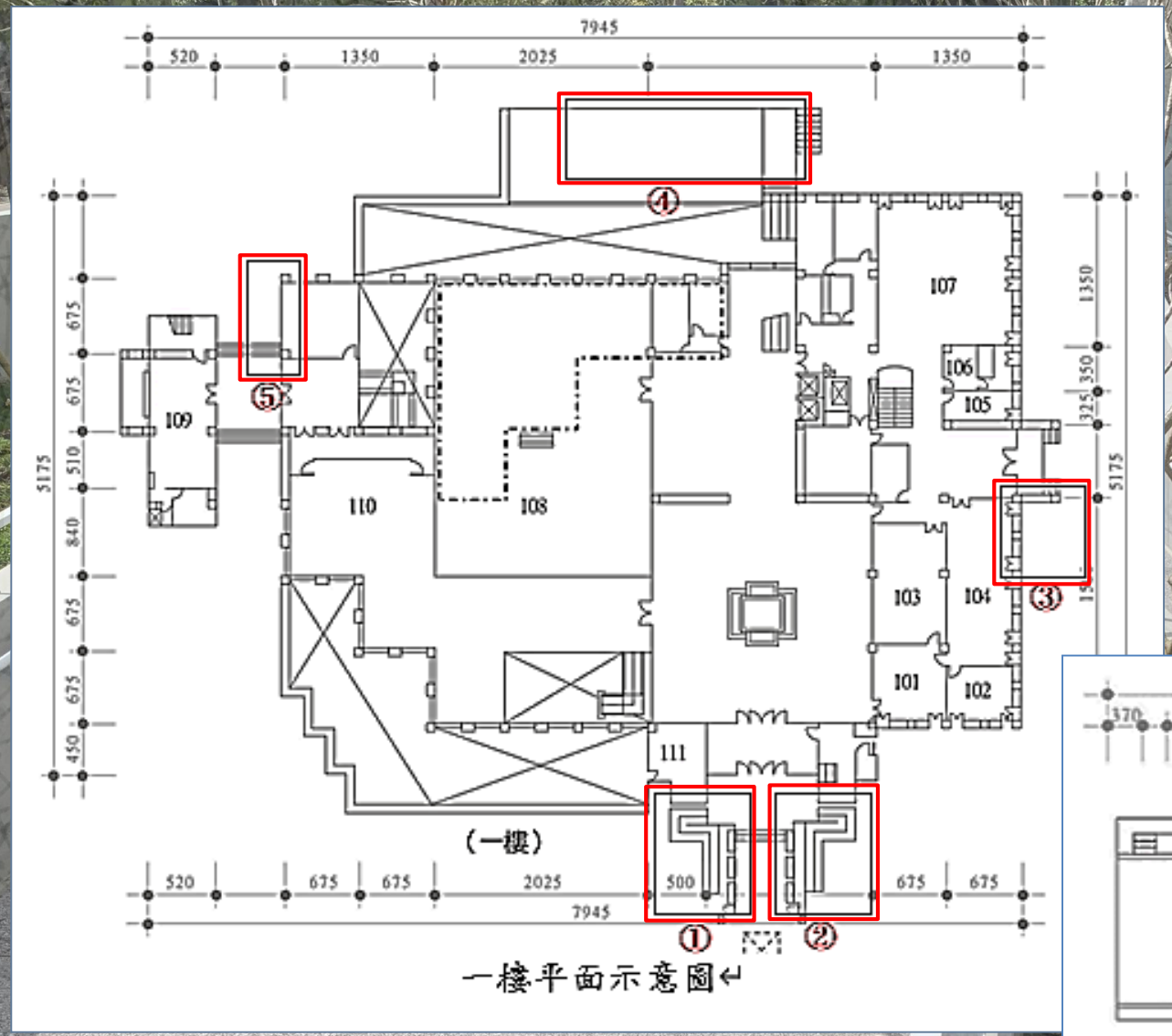


一樓平面示意圖↵

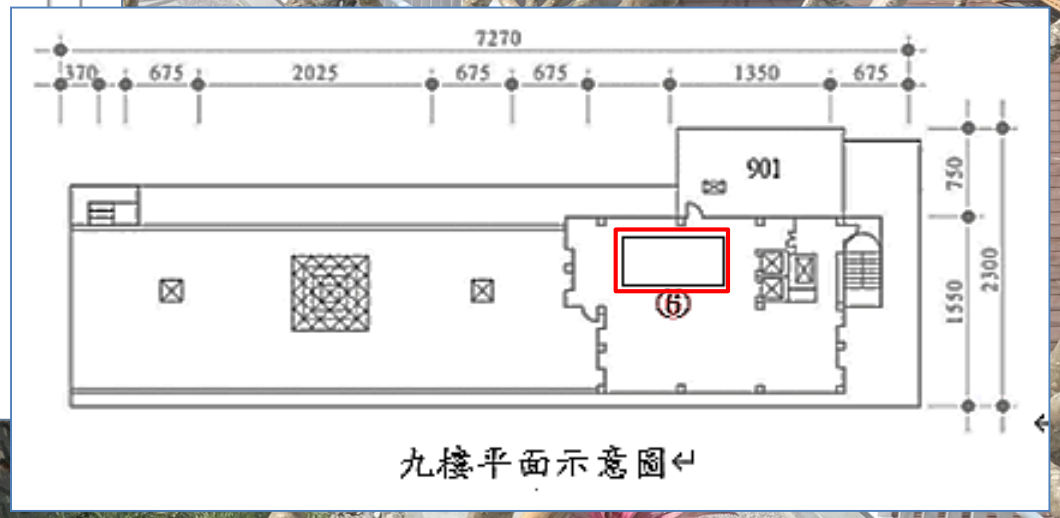


九樓平面示意圖↵



正門東側坡道全景



正門西側坡道全景



側門坡道全景



第一段坡道與第二段坡道轉彎平台



坡道及其標示牌



坡道側立面

# 無障礙樓梯

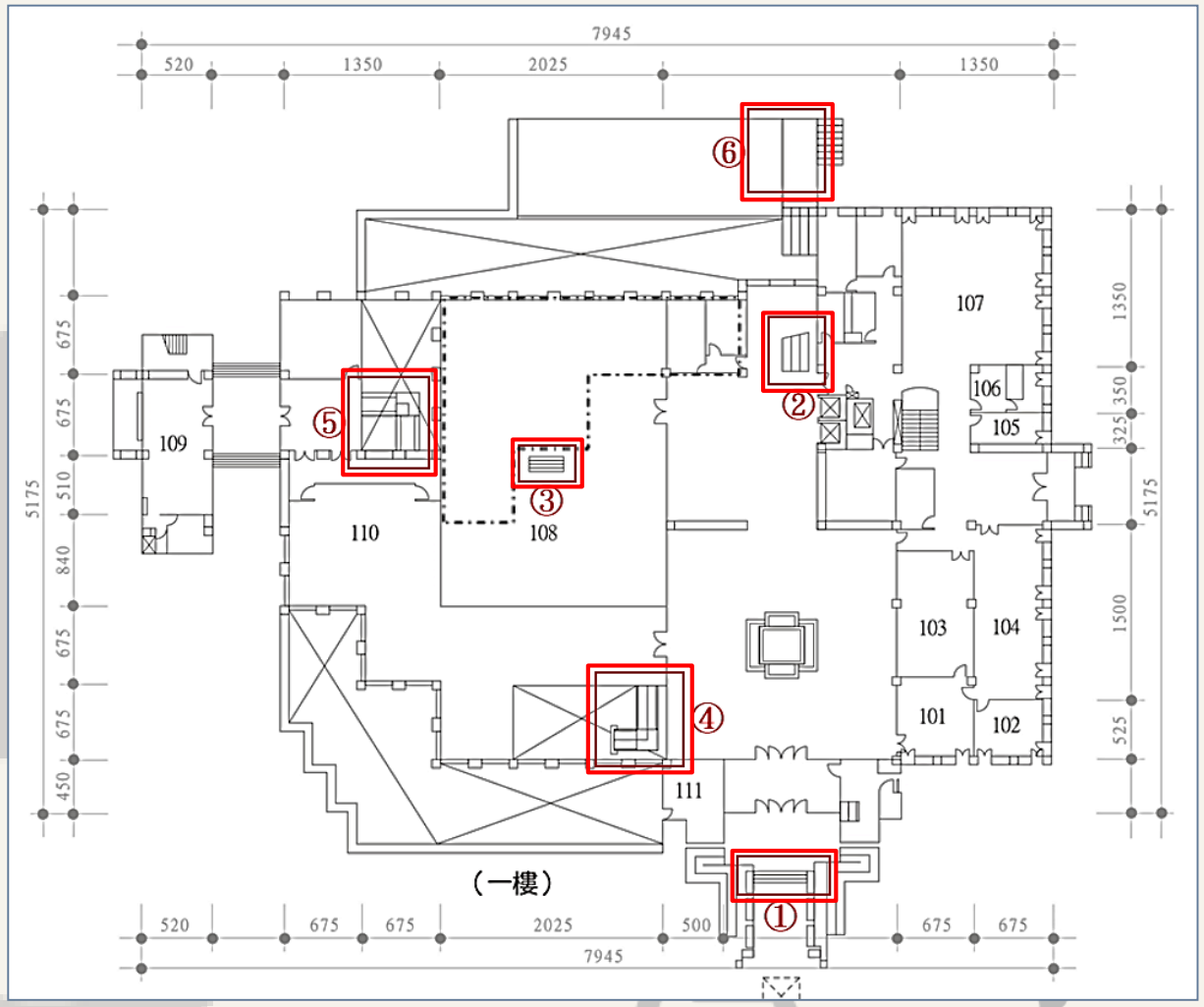
7945
520
1350
2025
1350
⑥
②
⑤
③
④
①
107
106
105
109
110
108
103
104
101
102
111
5175
675
675
510
840
675
675
450
1350
350
325
1500
525
（一樓）
520
675
675
2025
500
675
675
7945



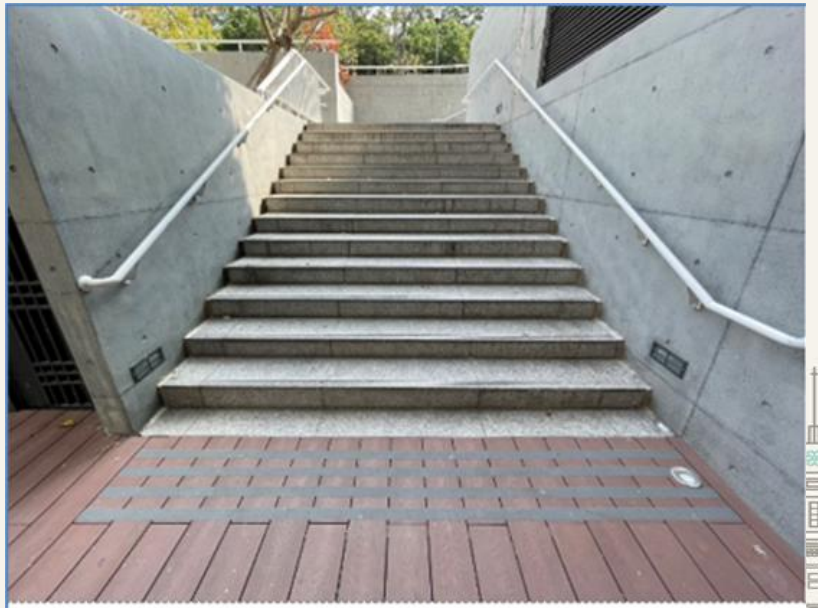

主梯末端

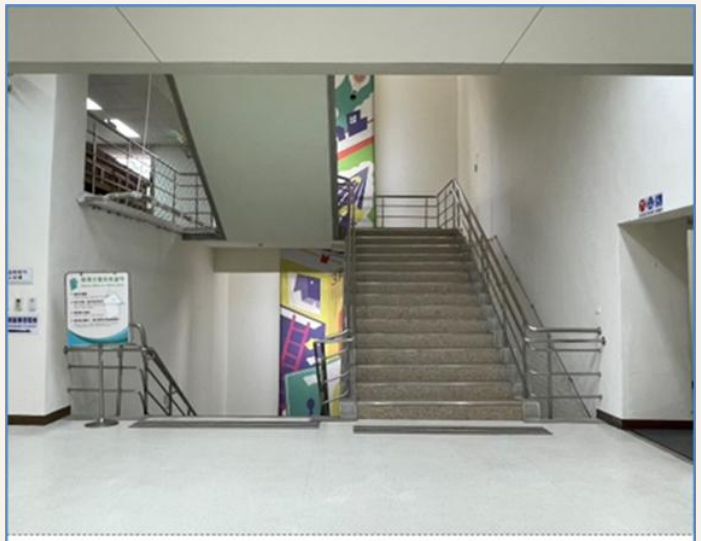

主梯標準樓層



全景

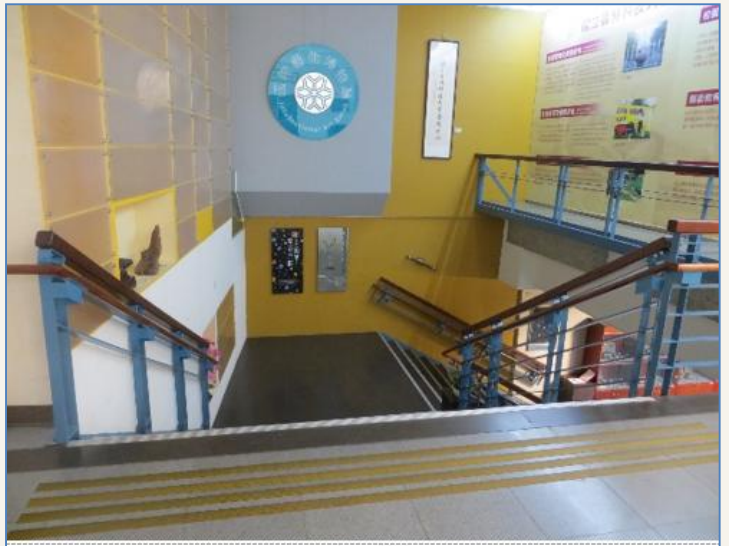

全景



全景



全景

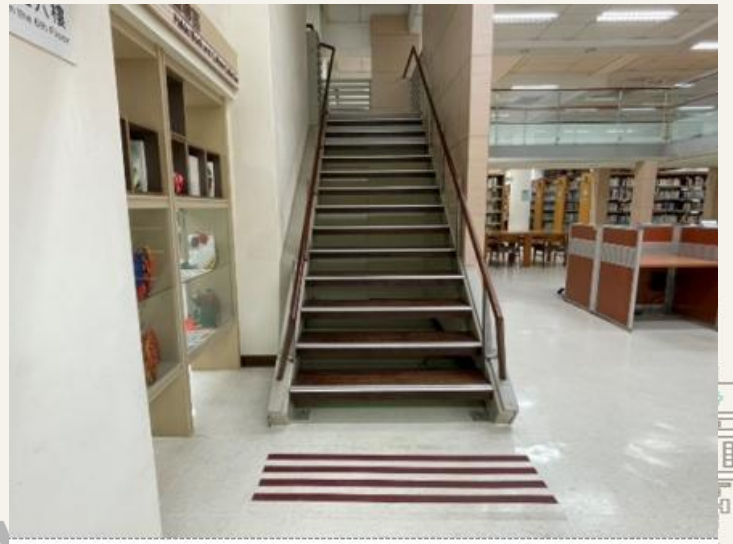

全景

# 昇降設備三座

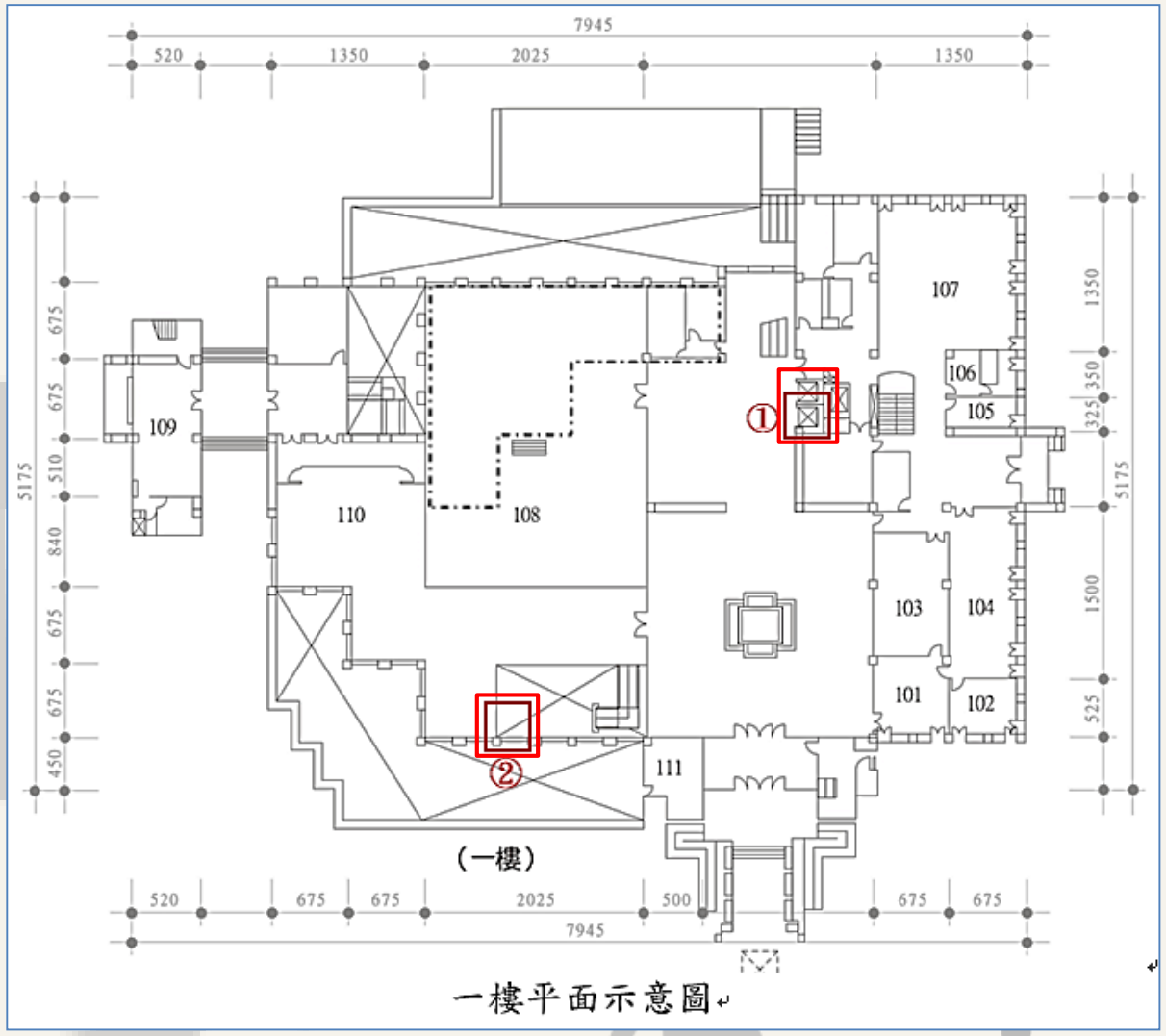

一樓平面示意圖




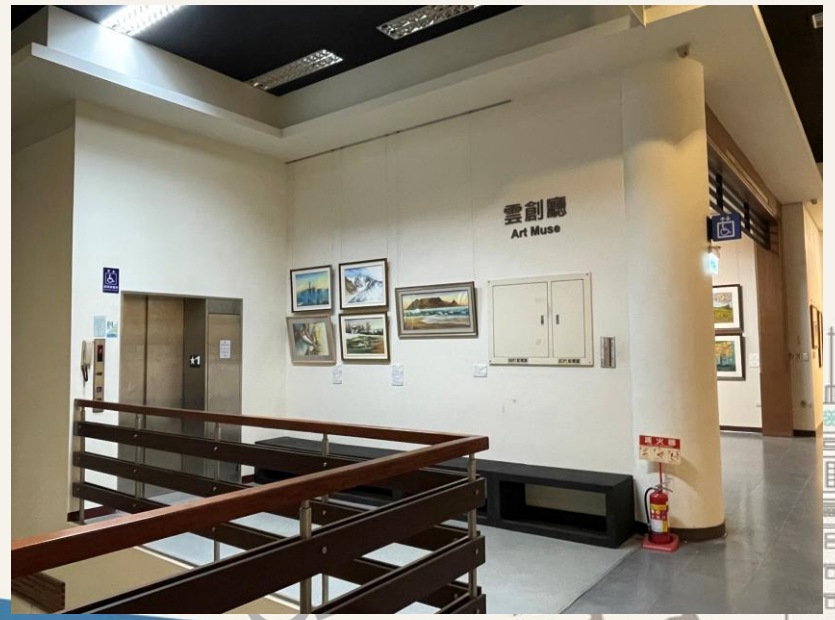

# 廁所盥洗室四處

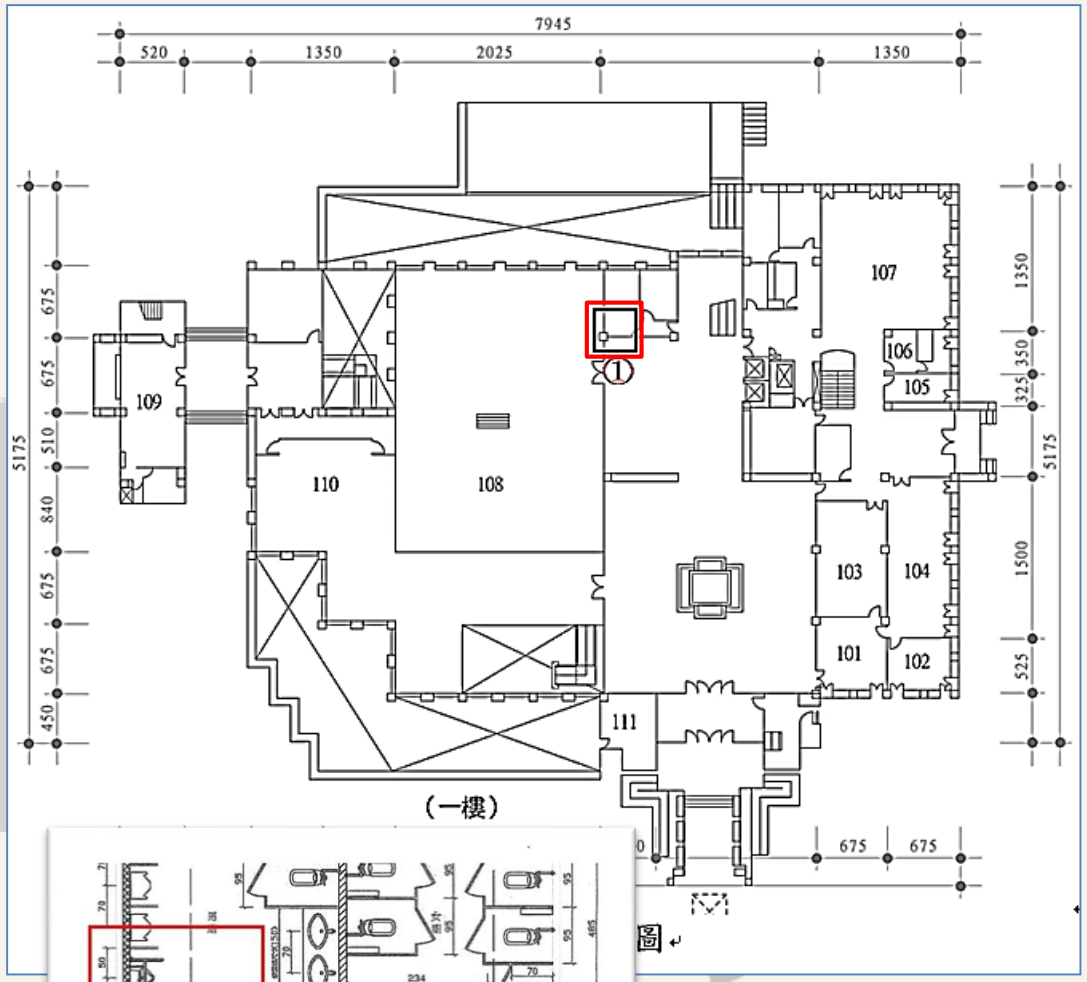
7945
520
1350
2025
1350
107
106
105
109
110
108
103
104
101
102
111
1
5175
675
675
510
840
675
675
450
1350
350
325
5175
1500
525
675
675
（一樓）

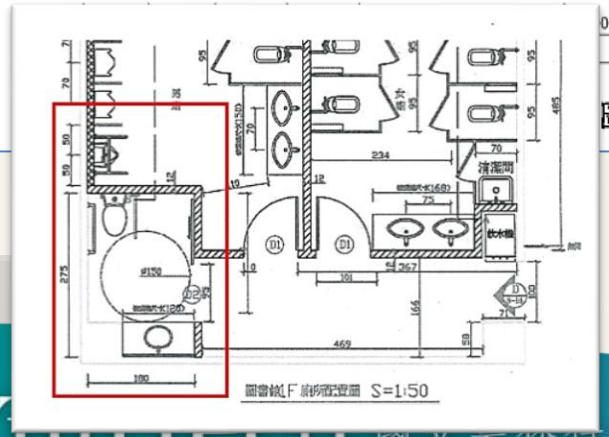
S=1:50







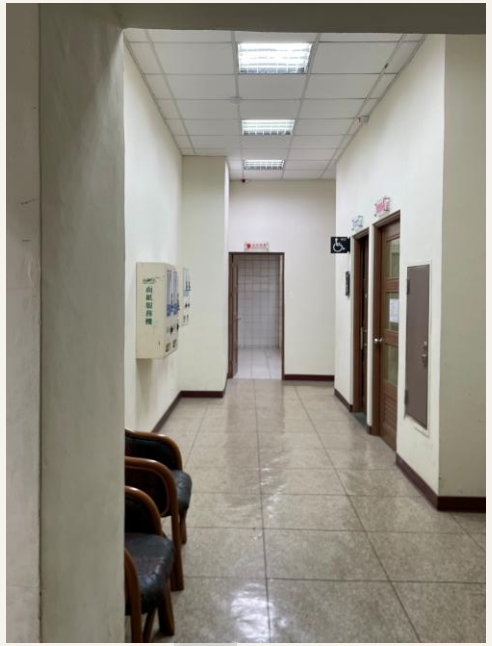





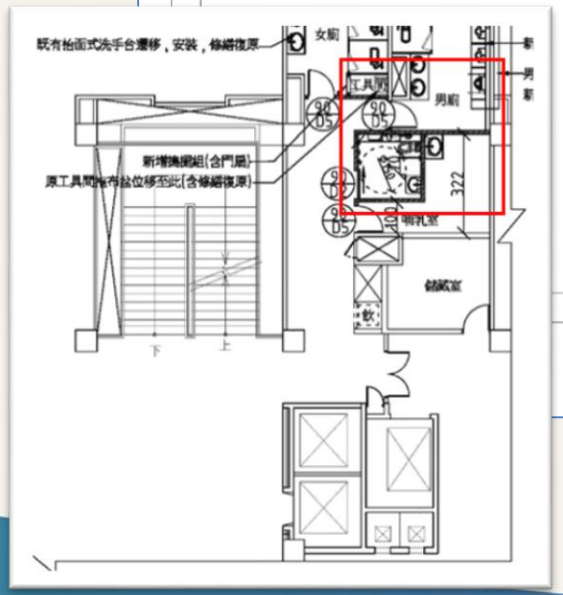

既有枱面式洗手台遷移，安裝，修繕復原
女廁
男廁
工具間
新增搗圍組(含門扇)
原工具間拖布盆位移至此(含修繕復原)
322


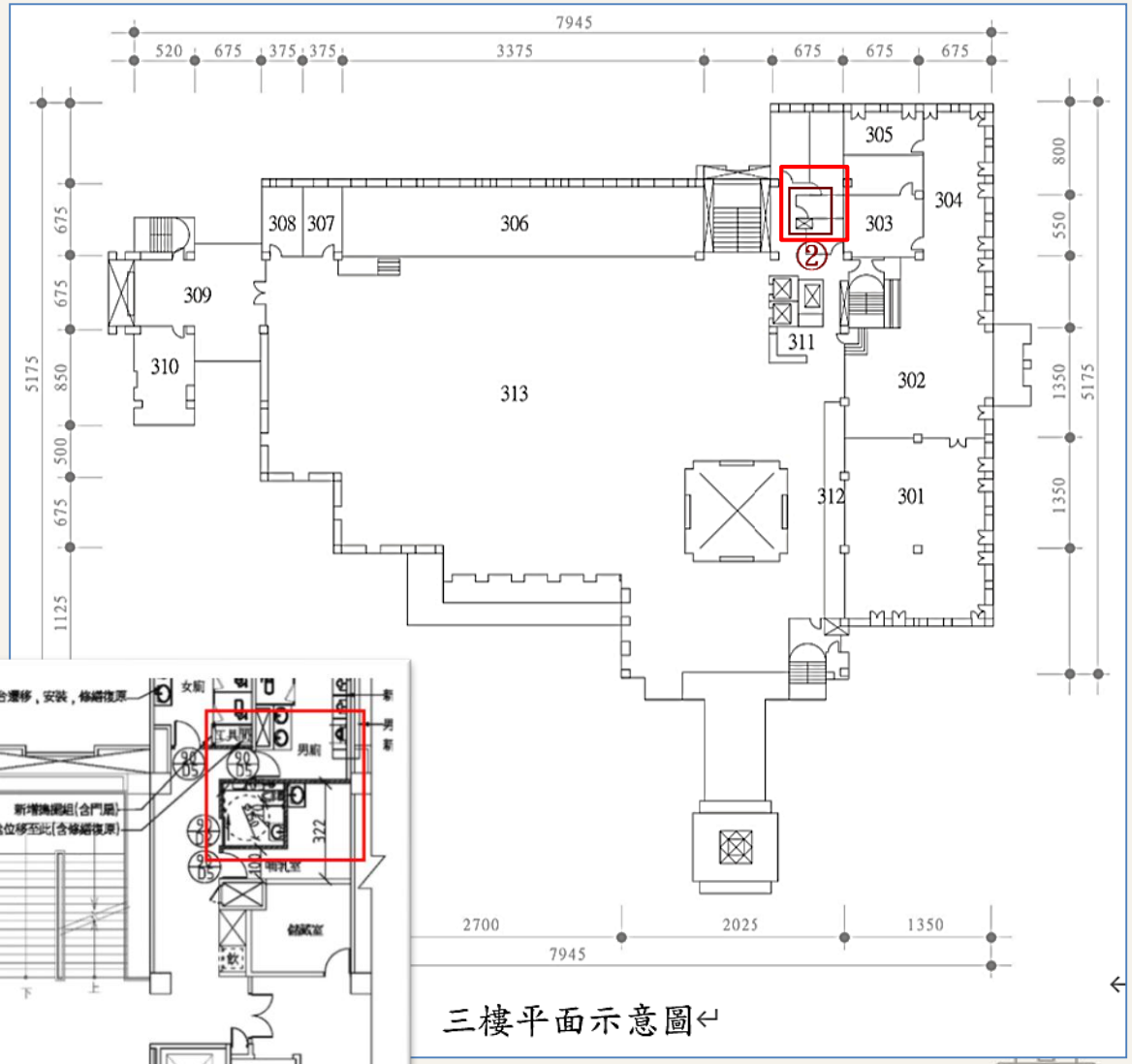

7945
520
675
375
375
3375
675
675
675
305
304
303
308
307
306
309
310
311
313
302
312
301
2700
2025
1350
7945
5175
800
550
1350
1350
5175


三樓平面示意圖

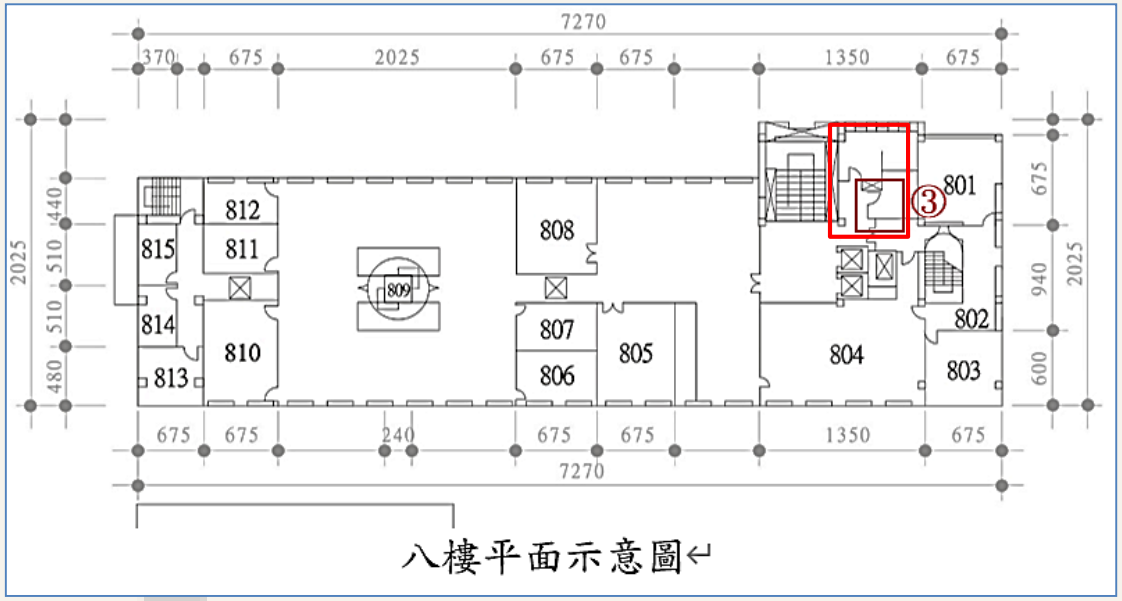

八樓平面示意圖↵





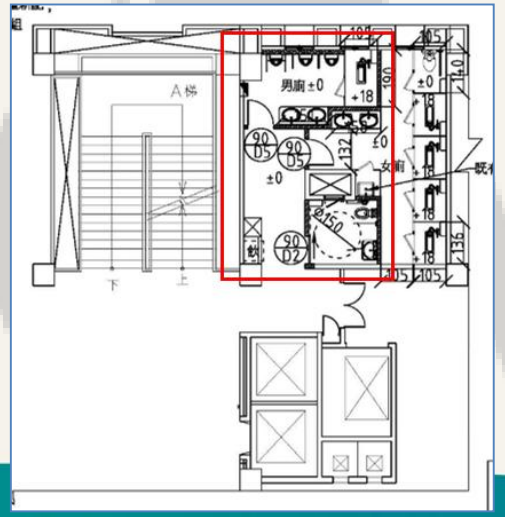
A梯
男廁±0
±0
+18
±0
±0
±0

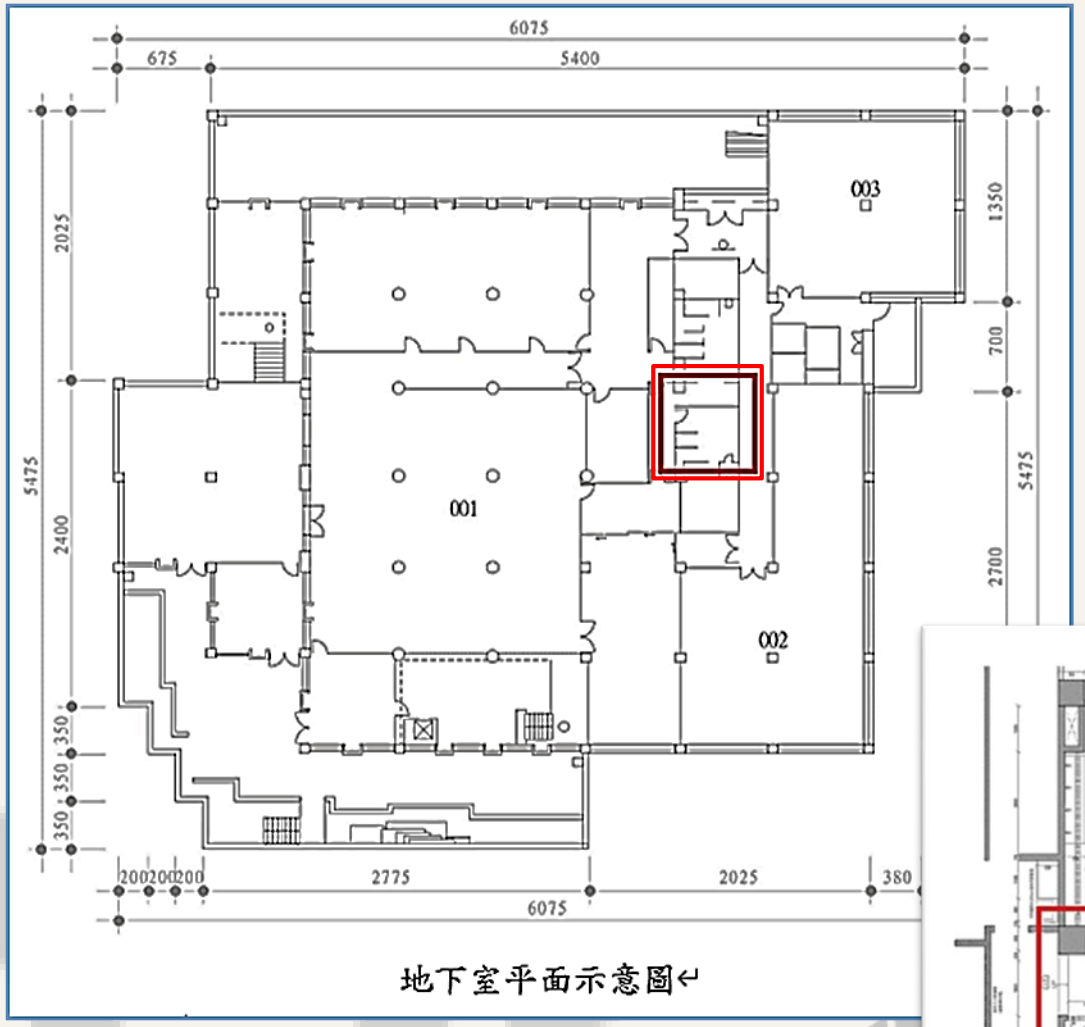
6075
675
5400
003
001
002
2025
1350
700
5475
2400
2700
350
350
350
200
200
200
2775
2025
380
6075
地下室平面示意圖↵









# 緊急求助鈴及淨下器





無障礙洗手台及小便器加裝緊急求助鈴





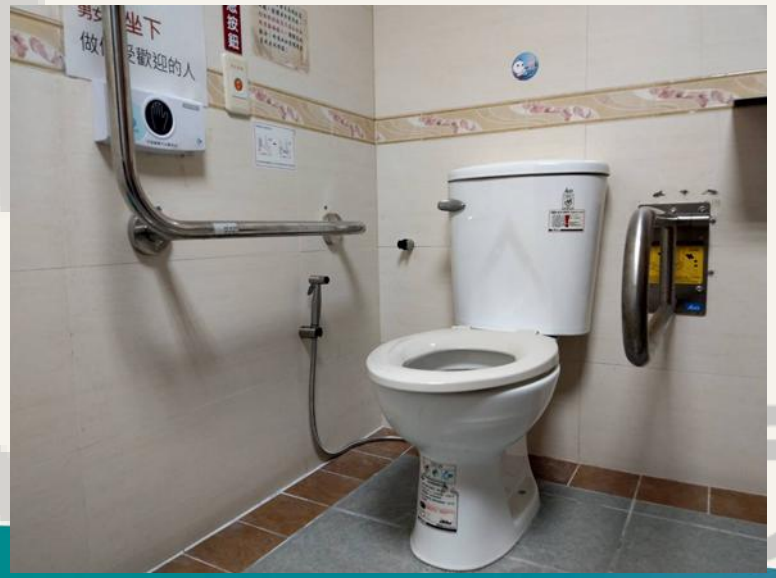





# 輪椅觀眾席-二處



八樓整修後平面示意圖

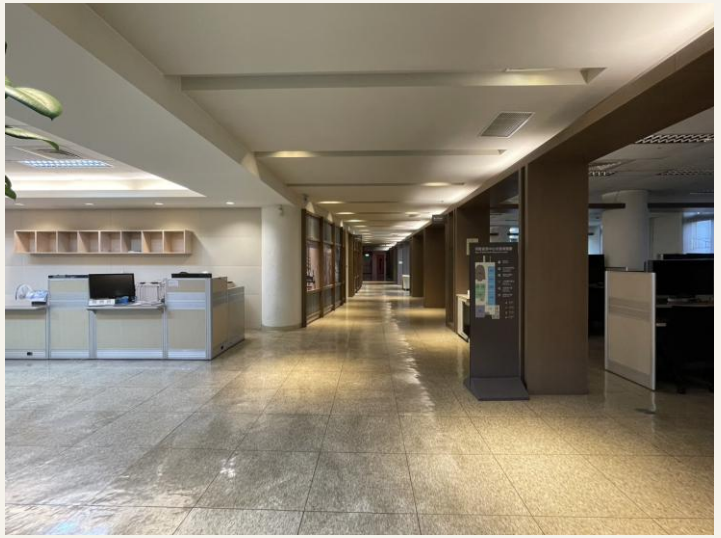







# 無障礙服務台-多處



①還書櫃台



②借書櫃台

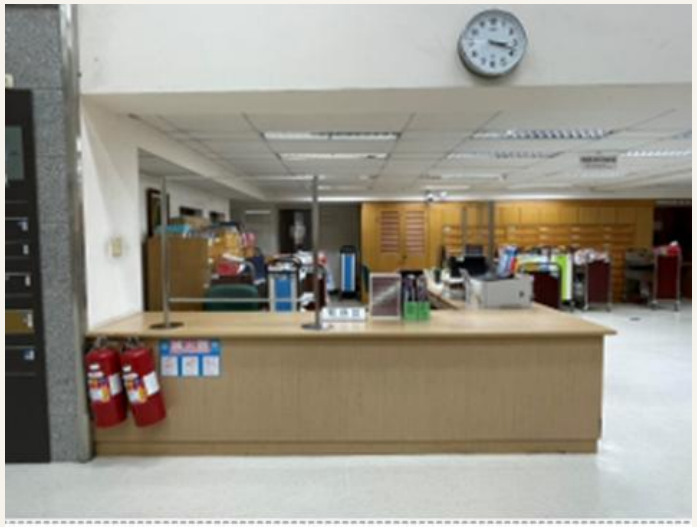

三樓服務台



五樓待上架書區服務台



八樓視聽資訊中心服務台

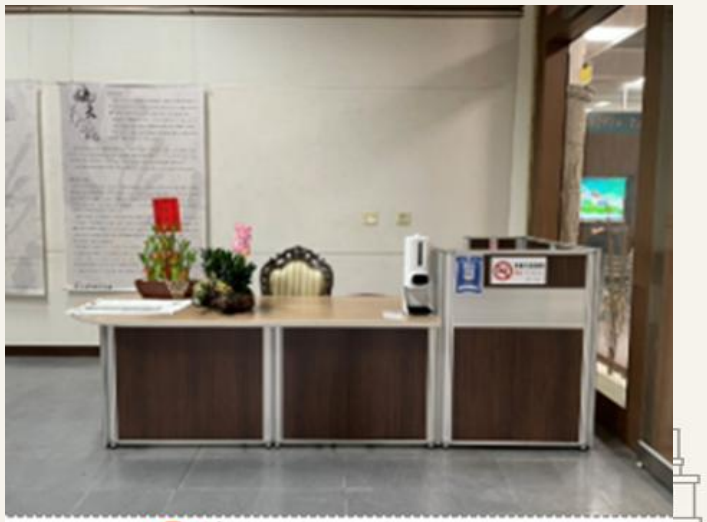

④藝術中心展區櫃台

# 無障礙通路及飲水機










當期中西期刊櫃間距
可迴轉(120~160cm)





# 無障礙多用途充電座-多處






位於三樓可調高度無障礙充電站桌






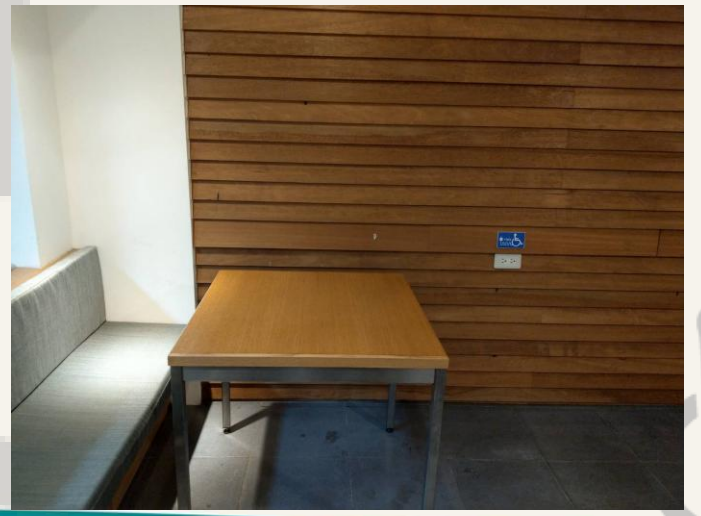



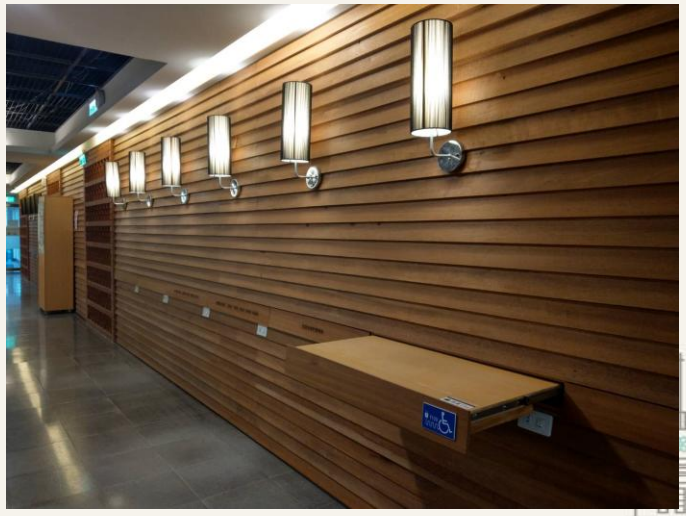


YunTech 國立雲林科技大學
National Yunlin University of Science & Technology
優良校園無障礙建築物
圖書館
報告結束
謝謝